

1988. december 9-én Bécsben, 1989. március 4-én és 5-én Münchenben szakorvosi és szakértői bizottság igazolta az Új Orvostudomány helytállóságát! Hiteles! Használható!

Folgende 5 Ärzte haben am 9.12.1988 eine gemeinsame Überprüfung der Reproduzierbarkeit der EISERNEN REGEL DES KREBS in Wien durchgeführt.

Dr. Elisabeth M. Rozkydal
 Dr. Jörg Birkmayer
 Dr. Franz Reinisch, FA f. innere Med.

ELISABETH M. ROZKYDAL
 Dr. med. praktischer Arzt
 1090, Schwarzenplatz, 16/6
 Opfendiplom nicht. Vereinsbarung
 Tel: 42 66 57/39 WIEN

UNIV.-PROFESSOR
 DDR. JOERG BIRKMAYER
 FACHARZT FÜR LABORMEDIZIN
 A-1090 WIEN, SCHWARZSPANNERSTR. 16
 TEL. 42 23 07, 42 66 57, 42 67 39

Dr. Fritz Ebner, Tumorarzt

Dr. Ryke Geerd Hamer

Es wurden insgesamt 7 Patienten untersucht. Die Untersuchung hatte den ausdrücklichen Zweck, festzustellen, ob alle Krankheitsbilder und Krankheitsverläufe dieser Patienten, die an Krebs, Multipler Sklerose und Krebsäquivalenten (Morbus Crohn u.a.) erkrankt waren, eindeutig nach der EISERNEN REGEL DES KREBS verlaufen waren.

Dies war eindeutig der Fall, und zwar auf allen 3 Ebenen, der psychischen, die durch die anwesenden Patienten abgeklärt werden konnte (Konfliktanamnese), der cerebralen Ebene, die durch die vorliegenden Hirn-CT-Bilder demonstriert werden konnten, und der organischen Ebene, die durch vorliegende Röntgenbilder und Klinikbefunde gesichert waren.

Die meisten Patienten hatte Herr Dr. Hamer vorher nicht gekannt.

Die Zusammenhänge waren überzeugend.

Wien, den 9. Dezember 1988

A következő öt orvos 1988. december 9-én közösen hajtotta végre a Rák Vastörvényének megismételhetőségi felülvizsgálatát:

Összesen 7 pácienszt vizsgáltunk meg. A vizsgálat kifejezett célja az volt, hogy megbizonyosodjunk arról, hogy a páciensek betegség-lefolyásai (melyek között volt rákos, szklerózis multiplex, és rákkal egyenértékű megbetegedés, pl. Morbus Crohn stb.) egyértelműen a Rák Vastörvénye szerint zajlottak-e le.

Egyértelműen ez volt a tényállás, méghozzá mind a három szinten.

A lelki síkot a jelen lévő páciensekkel tisztázni tudtuk (konfliktus-körtörténet), az agyi síkot a meglévő agyi CT-felvételek megmutatják. A szervi szint megerősítésére a birtokunkban lévő röntgen-felvételek és kórházi leletek szolgáltak. A legtöbb pácienszt Dr. Hamer nem ismerte.

Az összefüggések meggyőzőek voltak.

Bécs, 1988. december 9.

Az 1989. március 4-én és 5-én megtartott müncheni orvoskonferencia jegyzőkönyve

Az alább felsorolt orvosok 1989. március 4-én és 5-én Münchenben végrehajtották a Rák Vastörvényének megismételhetőségi felülvizsgálatát. Összesen 27 pácienszt vizsgáltunk meg, és minden esetet pontosan dokumentáltunk. A felülvizsgálat kifejezett célja az volt, megbizonyosodjunk arról, hogy a páciensek kórképei és betegség-lefolyásai (rákos és rákkal egyenértékű megbetegedések) egyértelműen a Rák Vastörvénye szerint zajlottak-e le.

Egyértelműen ez volt a tényállás, méghozzá mind a három szinten.

A lelki síkot a jelen lévő páciensekkel tisztázni tudtuk (konfliktus-körtörténet), az agyi síkot a meglévő agyi CT-felvételek mutatják, a szervi szint megerősítését a birtokunkban lévő röntgen-felvételek és kórházi leletek biztosították.

Dr. Hamer az elé állított pácienseket előzőleg nem ismerte.

Az összefüggések meggyőzőek voltak.

Orvosok, szakértők
 München

1989.03.05.

PROTOKOLL DER ÄRZTEKONFERENZ AM 4./5. MÄRZ 1989
 MÜNCHEN

AM 4./5. MÄRZ 1989 WURDE VON DEN NACHFOLGEND AUFGEFÜHRTEN ÄRZTEN EINE GEMEINSAME ÜBERPRÜFUNG DER REPRODUZIERBARKEIT DER EISERNEN REGEL DES KREBS IN MÜNCHEN DURCHFÜHRT.

ES WURDEN INSGESAMT 27 PATIENTEN UNTERSUCHT UND JEDER EINZELNE FALL WURDE GENAU DOKUMENTIERT. DIE UNTERSUCHUNG HATTE DEN AUSDRÜCKLICHEN ZWECK FESTZUSTELLEN, OB ALLE KRANKHEITSBILDER UND KRANKHEITSVERLÄUFE DIESER PATIENTEN, DIE AN KREBS UND SOG. KREBSÄQUIVALENTEN ERKRANKT WAREN, EINDEUTIG NACH DER EISERNEN REGEL DES KREBS VERLAUFEN WAREN.

DIES WAR EINDEUTIG DER FALL UND ZWAR AUF ALLEN 3 EBENEN, DER PSYCHISCHEN, DIE DURCH DIE ANWESENDEN PATIENTEN ABGEKLÄRT WERDEN KONNTE (KONFLIKTANAMNESE), DER CEREBRALEN EBENE, DIE DURCH DIE VORLIEGENDEN HIRN-CT-BILDER ABGEKLÄRT WERDEN KONNTE UND DER ORGANISCHEN EBENE, DIE DURCH VORLIEGENDE RÖNTGENBILDER UND KLINIKBEFUNDE GESICHERT WAR. HERR DR. HAMER HATTE DIE IHM VORGESTELLTEN PATIENTEN VORHER NICHT GEKANNT.

DIE ZUSAMMENHÄNGE WAREN ÜBERZEUGEND.

Dr. med. Ina v. Forst
 Reichensmühl Str. 30 a
 8000 München 90
 Tel. 0 89 / 697 0219

Dr. CHRISTIANE MAY
 Balneo-Film
 Pflanz 7 a
 8185 KREUTH
 Tel. 0 89 22 165431

Dr. med. Renate Wackernagel
 Fachärztin für Orthopädie
 Natürliche Verfahren
 Eichenstr. 171a, 8000 München-19
 Tel. 0 89 22 165431

Dr. Peter Wackernagel
 Zahnarzt
 Dachauer Straße 175a
 8000 München-19
 Tel. 0 89 22 165431

Dr. med. Fritz Ebner

Dr. Peter Hübner-Kundmann
 Arzt
 Hübnerstr. 7, 8000 München 40

Christian HELMICH
 Praktischer Arzt
 Leopoldstr. 65
 D-8000 München 40
 Tel. 0 89 / 340 1209

Dr. med. MICHAEL ROSCHNER
 prakt. Arzt
 8080 Balaburg, Schwedenstr. 6
 Tel. 94 63 49 - privat 94 64 40
 912392

Dr. med. Rainer Eitel
 Eichenstr. 42
 8000 München 19
 Tel. 0 89 22 165431

Dr. med. Rainer Eitel, Arzt
 Karl-Theodorstr. 14, D-80339 Postmünchen
 Tel. 05 157 75 11 / 7333

Eingegangen
26. JUNI 1992
Dekanat der Medizinischen Fakultät

**Städtische
Kinderklinik
Gelsenkirchen**

Städtische Kinderklinik - Westerholter Straße 142 - 4550 Gelsenkirchen-Buer

Herrn Dekan
Prof. Dr. D. P. Pfitzer
Medizinische Fakultät der
Universität Düsseldorf
Universitätsstraße 1
4000 Düsseldorf 1

Westerholter Straße 142
Gelsenkirchen-Buer
Telefon (0209) Zentrale: 369-1
Durchwahl: 369- 220
Fernschreiber 0824788
Auskunft erteilt Zimmer
Prof. Dr. Stemmann

Ihr Schreiben vom Gelsenkirchen-Buer, 24.06.1992

Sehr geehrter Herr Dekan,

Ihrem Vorschlag, daß ich als Mitglied der Medizinischen Fakultät in einer Ärztekongresskonferenz 20 Fälle daraufhin untersuchen soll, ob sie nach den biologischen Gesetzmäßigkeiten der "Neuen Medizin" des Dr. Ryke Geerd Hamer reproduzierbar sind, habe ich entsprochen. Vereinbarungsgemäß sollte ich Ihnen und der Fakultät darüber berichten:

Am 23. und 24. Mai 1992 hat unter meiner Leitung eine Konferenz in der Städtischen Kinderklinik Gelsenkirchen an 24 Fällen nach den Regeln der "Neuen Medizin" stattgefunden, und es wurde eingehend untersucht, ob die von Dr. med. Ryke Geerd Hamer entdeckten und definierten 4 biologischen Gesetzmäßigkeiten der "Neuen Medizin" in jedem Falle zutreffend waren. Durchschnittlich hatte jeder Fall 4 bis 5 Erkrankungen.

Wie Sie ja wissen, lauten die 4 biologischen Gesetzmäßigkeiten der "Neuen Medizin":

1. Die EISEERNE REGEL DES KREBS mit ihren 3 Kriterien
2. Das Gesetz der Zweiphasigkeit der Erkrankungen - bei Lösung des Konfliktes
3. Das ontogenetische System der Krebs- und Krebsäquivalenterkrankungen
4. Das ontogenetisch bedingte System der Mikroben

Die 24 Fälle erstreckten sich auf folgende Erkrankungen:

Krebs, Leukämie, Psychose, Multiple Sklerose, Diabetes, Allergie, Epilepsie, Hirntumor, Infektionskrankheit, Tuberkulose, Sarkom.

Wir fanden ausnahmslos bei allen 24 Fällen, bei denen, wie gesagt, meist mehrere Erkrankungen bestanden, daß die biologischen Gesetzmäßigkeiten der "Neuen Medizin" 1 - 3 jeweils für jede Teilerkrankung exakt erfüllt waren und zwar auf allen 3 Ebenen, der Psyche, dem Gehirn und den Organen, und das für jede einzelne Phase synchron. Die 4. Gesetzmäßigkeit, das ontogenetisch bedingte System der Mikroben, konnte nicht ausreichend überprüft werden, da die dazu nötigen Unterlagen, wie Erregernachweise u. a., in nicht ausreichender Zahl vorlagen.

...

Konten der Stadtkasse Konto-Nr. 101 000 774 Stadt Sparkasse Gelsenkirchen (BLZ 405 90 01) und bei allen Banken in Gelsenkirchen Postgironkonto 661 462 Postgironkonto Dortmund (BLZ 440 10 40)

- 2 -

In den nächsten Tagen geht Ihnen die darüber ausgefertigte ausführliche Dokumentation samt detailliertem Prüfungsbericht von mir gesondert zu.

Die Wahrscheinlichkeit, daß nach der strengen wissenschaftlichen Überprüfung auf Reproduzierbarkeit die Gesetzmäßigkeiten der "Neuen Medizin" (1 - 3) richtig sind, muß nunmehr als sehr hoch angesetzt werden.

Mit freundlichen Grüßen

Prof. Dr. E. A. Stemmann
Leitender Arzt

Prof. Dr. med. Ernst-August Stemmann
Arzt für Kinderheilkunde
Städt. Kinderklinik Tel. 0209/369-238
Westerholter Str. 142
4550 Gelsenkirchen-Buer
19 73 549 - 04

Dr. Elke Mühlporft
Kinderärztin
Schulärztin

Dr. med. Mühlporft
Kinderärztin

Med.-Direktor Dr. S. Nagorny
Chefarzt der Abteilung für
Anästhesie, Lungenphysiologie und Allergologie
der Klinik Löwenstein

7101 Löwenstein 29.07.82-r1
Kreis Heilbronn
Rufnummer: (0 71 30) 5 11

Herr Dr. med. Hamer hat in der Zeit vom 26.07.82 bis 29.07.82 in der Klinik Löwenstein insgesamt 5 Patienten anamnestisch befragt, bei denen ein histologisch nachgewiesenes Bronchialcarcinom vorliegt. Bei allen Befragten war der jeweilige Stationsarzt zugegen.

In allen Fällen waren bei den Patienten anamnestisch die 5 Kriterien der von Herrn Dr. med. H. aufgestellten "eisernen Regeln des Krebses" erfüllt.

Med. Direktor Dr. Nagorny
Chefarzt

Dr. S. Nagorny

Värosi Gyermekklinika
Gelsenkirchen
Címzett:
Prof. Dr. D. P. Pfitzer
Düsseldorfi Egyetem
Orvostudományi kar
Universitätsstrasse 1.
4000 Düsseldorf 1.

Feladó címe:
telefonszáma:

további info
Prof. Dr. Stemman

Kelt, 1992. 06. 24.
Gelsenkirchen Buer

Tisztelt Dékán Úr!

Eleget tettem javaslatának, hogy az Egyetem Orvostudományi Kar tagjaként, egy orvos konferencia keretén belül vizsgáljunk meg 20 esetet arra vonatkozólag, hogy a Dr. Hamer által feltárt Új Orvostudomány biológiai törvényszerűségeit tudjuk-e megismételhetőségi felülvizsgálattal igazolni (reprodukálni). Megállapodásunknak megfelelően a következőkről számolok be Önnek és az Orvostudományi Karnak:

1992. május 23-án és 24-én a Gelsenkirchen-i Városi Gyermekklinikán, a vezetéssel lezajlott egy orvos konferencia, melynél az Új Orvostudomány törvényeire vonatkozólag 24 esetet vizsgáltunk meg részletesen, hogy a Hamer doktor által felfedezett és definiált Új Orvostudomány 4 biológiai törvényszerűségei minden esetben találóak voltak-e (a valószínűleg megfelelőek-e). Minden egyes esetről átlagosan 4-5 megbetegedés állt fenn.

Mint ahogy Ön is tudja, az Új Orvostudomány 4 biológiai természettörvénye:

1. A Rák Vastörvénye a 3 kritériummal,
2. A Megbetegedések Kétszakasúsága – a konfliktus megold(ód)ása esetén,
3. A rákos és rákkal egyenértékű megbetegedések ontogenetikus rendszere,
4. A mikrobák ontogenetikus (csíralemez-függő) rendszere.

A 24 esetről a vizsgálat kiterjedt a következő megbetegedésekre:

rák, leukémia, pszichózis, szklerózis multiplex, cukorbetegség, allergia, epilepszia, agydaganat, fertőzőbetegség, tuberkulózis, szarkóma.

Kivétel nélkül, mind a 24 esetről, melynél mint említettem, egyszerre több megbetegedés is fennállt, azt találtuk, hogy az Új Orvostudomány első, második, és harmadik biológiai természettörvényei, mindenkor, minden egyes betegségre pontosan teljesültek, méghozzá mind a három szinten, a lélekben, a szervezetben, és ezek is minden egyes szakaszban szinkronban. A 4. természettörvényt, a mikrobák ontogenetikus rendszerét nem tudtuk maradéktalanul ellenőrizni, mert az ehhez szükséges leletek, mint mikroorganizmus-tenyésztetek stb. nem álltak rendelkezésre elegendő számban.

2. oldal

Az elkövetkezendő napokban megküldöm Önnek külön az erről készített részletes dokumentációt, az összes részletezett vizsgálati jelentéssel együtt.

Nagyon magasra kell tenni annak valószínűségét, az Új Orvostudomány első, második, és harmadik természettörvényei a szigorú tudományos felülvizsgálat alapján helytállóak.

Üdvözlettel,

Prof. Dr. E. A. Stemman
vezető orvos

Dr. Elke Mühlporft
Gyermekeorvos
iskolaorvos

Dr. S. Nagorny
a löwensteini klinika
anesteziológiai, tüdőgondozó
és allergológia osztályának
igazgató főorvosa

7101 Löwenstein
Heilbronn körzet
telszám
1982. július 29.

Dr. Hamer a 1982.07.26-a és 29-e között a Löwensteini Kinikán összesen 5 pácienszt kérdezett ki kórtörténetét illetően, akiknek szövettanilag igazoltan hörgőkarcinómájuk, (hörgő-nyálkahártya-daganatuk) van. Minden kikérdezés alkalmával jelen volt az osztály mindenkoros orvosa.

A pácienseknél, kórtörténetileg minden esetben teljesültek a Dr. Hamer által leírt „Rák vastörvényének” kritériumai.

Dr. Nagorny
igazgató főorvos

Dr. Michael Treven

1988. december 10.

A-9853 Gmünd tel...

A mai napon, 1988.12.10-én Dr. Elisabeth Rozkydal, bécsi praktizáló orvos, Dr. Hamer Kölnből, és én, közösen végrehajtottuk a Rák Vastörvényének megismételhetőségi a felülvizsgálatát, a saját feleségemen.

Megmutatkozott, hogy a Rák Vastörvénye, mind a három szinten (lelki, agyi és szervi szinten) szinkronban találó volt. Az agyi szint tisztázása érdekében készítettünk egy agyi CT-felvételt.

A megbetegedésének lefutása is pontosan megfelelt a Rák Vastörvényének.

Érdekeltek vagyok abban (készek vagyok arra), hogy a jövőben, a saját fogorvosi praxisomban alkalmazzam a Rák Vastörvényét a fog- és szájbetegségekre.

Dr. Michael Treven
fog- és szájbetegségek
szakorvosa

Elisabeth Rozkydal
praktizáló orvos

Dr. Ryke Geerd Hamer



DR. MICHAEL TREVEN
med. univ.

10.12.88

A-9853 Gmünd

Tel. 04732 / 3110

Heute, am 10.12.88, habe ich zusammen mit Frau Dr. med. Elisabeth Rozkydal, prakt. Ärztin in Wien, und Herrn Dr. R. Geerd Hamer aus Köln, eine Überprüfung der Reproduzierbarkeit der EISERNEN REGEL DES KREBS im Falle meiner eigenen Ehefrau durchgeführt. Es zeigte sich, daß die EISERNE REGEL DES KREBS in allen 3 Ebene (psychisch, cerebral und organisch) synchron zutreffend war. Zur Abklärung der cerebralen Ebene hatten wir ein Hirn-CT angefertigt. Auch der Verlauf entsprach genau der EISERNEN REGEL DES KREBS.

Ich bin daran interessiert, in meiner Zahnarztpraxis in Zukunft die EISERNE REGEL DES KREBS auf die Erkrankungen der Zahn-, Mund- und Kieferkrankheiten anzuwenden.

(Dr. Michael Treven, FA für

Wien 10.12.88

Zahn-, Mund- und
Kieferheilkunde

ELISABETH M. ROZKYDAL

Dr. med. praktischer Arzt
1090 Schwarzenbergstr. 16/6
Ordination nach Vereinbarung
Tel: 42 46 57/39 WIEN

Dr. Elisabeth M. Rozkydal

Erlangen, 22.12.89

Sog. fragliche Ringstrukturen/Artefakte im Hirn-CT

Die Unterzeichner haben folgende 8 Ausschlusskriterien erarbeitet, die das Vorliegen von sog. Ringartefakten ausschließen.

Ein Ringartefakt liegt demzufolge sicher nicht vor,

1. wenn im NMR eine vergleichbare eindeutige Ringformation sichtbar ist,
2. wenn die Ringe nicht rund, sondern "eingedellt" sind, d.h. offensichtlich Raumforderungen miteinhergehen,
3. wenn eine Kreisformation offensichtlich Gliaeinlagerungen hat,
4. wenn der oder die Ringe nicht im Dreh-Zentrum der Anlage liegen ("parazentrale Schießscheibenkonfiguration"),
5. wenn mehrere Kreise gleichzeitig nebeneinander bestehen, kann höchstens 1 Ringformation Ringartefakt sein,
6. wenn die Ringformationen einen klinisch-radiologischen "Verlauf" haben, d.h. daß sie auf nachfolgenden Kontroll-CTs wieder an gleicher Stelle, aber verändert sichtbar sind.
7. Die gerügeabhängigen Artefakte sind kreisförmige oder kreis-segmentförmige Strukturen um das Drehzentrum der Anlage. Wenn solche Strukturen echten anatomischen Gegebenheiten entsprechen können, empfiehlt sich die Wiederholung des Scans mit seitlich oder in der Höhe verschobener Patientenposition. Wenn die Struktur in dem wiederholten Tomogramm bezüglich markanter, patienteneigener Strukturen nicht verschoben ist, liegt kein Artefakt vor.

Siemens Aktiengesellschaft
Siemens Medizinische Technik
Hankensstraße 127 - Telefon (0 91 31) 840
Postfach 32 80
9330 Erlangen

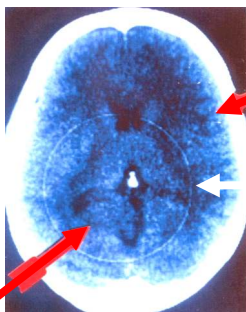

Ez itt egy Hámeri-góc (körkörös céltábla formáció, a K.A. szakaszban) a birtok-zónában

Ez pedig egy ún. műtermék (Artefact) a CT-gép hullámvisszaverődése a gép forgástengelye (középpontja körül)

Ez itt egy Hámeri-góc (körkörös céltábla formáció, K.A. szakaszban) a velőállományban jobb here szövetének vezérlőközpontján

A CT gépeket gyártó Siemens AG állásfoglalása Hamer doktor megkeresésére, hogy az általa megküldött felvételeken az agyban megjelenő körkörös formációk lehetnek-e ún. műtermékek (interferencia, hullám-visszaverődés = szellemkép)

Erlangen, 1989.12.22.

Az ún. gyűrűs formájú szerkezetek/műtermékek az agyi CT-n

Az aláírók az alábbi 8 kizáró kritériumot dolgozták ki, melyek a gyűrű formájú ún. műtermékek megjelenítését kizárják.

Teljes bizonyossággal nem műterméket látunk akkor,

1. Ha az MRI felvételeken egy összehasonlítható, egyértelmű gyűrűformáció látható, (= ha a gyűrű(k) másfajta képalkotó eljárással is láthatók)
2. Ha a gyűrűk nem kerek formájúak, hanem „horpadtak”, vagyis nyilvánvalóan együttjárnak térkövetelményekkel, (= ha a gyűrű a koponya vagy szövet alakjához, határaihoz igazodik)
3. Ha a körkörös formációnál nyilvánvalóan gliabertakozódás van.
4. Ha a gyűrű vagy gyűrűk nem a CT berendezés középpontjában alakulnak ki („paracentrális céltáblakonfiguráció”)
5. Ha egyidejűleg több kör jelenik meg egymás mellett, abból legfeljebb egy gyűrűformáció lehet műtermék,
6. Ha a gyűrűformációknak orvosiilag, radiológiailag „lefutása” van, vagyis ugyanazon a helyen a későbbi kontroll-ct felvételeken is, láthatóak, de megváltozott állapotban,
7. A készülékfüggő műtermékek kórfarmájú vagy körszegmens-formájú struktúrák a berendezés forgásközpontja körül. Ha ezek a struktúrák valódi anatómiai adottságoknak megfelelőhetnek, ajánlatos megismételni a szkennelést, oldalirányban vagy magasságban eltolt pácienssajátos pozícióban.
8. Ha struktúra a megismételt CT-felvételen a markáns pácienssajátos struktúrák nem tolnak el, akkor nem műtermék látható.

Siemens AG.

Aláírás...



Az első átfogó tudományos rendszer. www.ujmedicina.net www.ujmedicina.com